PER L'AMBIENTE CON LA GENTE NUMERO 05

05

OBIETTIVO RIFIUTI ZERO

EcoGiornale

84%-96,7%

CO_2

APPUNTI PER STILI DI VITA ECOSOSTENIBILI

Greenweek

Periodico di Contarina SpA - Registrazione Tribunale numero 162 del 22/11/2010 - Poste Italiane s.p.a.
L'EcoGiornale è stampato su Revive Pure Natural Matt by **Polyedra**, carta naturale composta al 100% da fibre riciclate certificata Ecolabel. La busta che lo contiene è compostabile.

INVIO NON PUBBLICITARIO
postaZONE Contact Info
GIPA/NE/CONV/0002/2013
Posteitaliane

Sommario

05

EcoGiornale

PER L'AMBIENTE CON LA GENTE
NUMERO 5
GIUGNO - LUGLIO 2013

Periodico di Contarina SpA
Registrazione presso Tribunale di Treviso
numero 162 del 22/11/2010
Direttore Responsabile: Mattia Zanardo
Coordinamento Editoriale: Ufficio Comunicazione di Contarina SpA, Hobo Communication Srl
Comitato di Redazione:
Ufficio Comunicazione di Contarina SpA,
Gabriella Cuccu, Pietro Piva, Michele Rasera
Denis Barea, Vincenzo Violante, Stefano Grespan
Direzione, Redazione e Amministrazione:
Contarina SpA
Impaginazione: www.hobocommunication.com
Foto: Archivio Hobo Communicaztion Srl
e Contarina SpA
Stampa: Imoco SpA

L'EcoGiornale è stampato su Revive Pure Natural Matt by **Polyedra**, carta naturale composta al 100% da fibre riciclate certificata Ecolabel.
Stampato con inchiostri a base vegetale.

3 Una nuova cultura ecosostenibile

4 I rifiuti da spreco a risorsa

6 La nuova frontiera dell'ecosostenibilità passa per la digitalizzazione

8 Il ciclo dei materiali: dai rifiuti nascono nuovi prodotti

10 Novità in Priula, plastica molle nel bidone blu del multimateriale

11 Di che Consorzio sei?

12 W l'Estate! - inserto Riccio Spiccio

14 Col Pedibus la mobilità ci viene incontro

16 Sempre più compostaggio nel giardino di casa

17 Tiretta, innovativo esempio di gestione sostenibile del territorio

18 Arrivano in Comune le buone pratiche per la riduzione dei rifiuti

19 Oltre la gestione dei rifiuti un sistema di servizi integrati offerti ai Comuni

20 La pulizia straordinaria si fa utilità sociale

21 Disinfestazioni, niente più ospiti indesiderati

22 Fareraccolta©, fai la cosa giusta

Una nuova cultura ecosostenibile

Ecosostenibilità: questa è la parola chiave del futuro delle nostre comunità, il valore su cui basare un nuovo sviluppo che deve necessariamente mettere d'accordo la crescita economica e la tutela dell'ambiente. Molto spesso sentiamo parlare delle attività condotte dall'uomo in maniera irresponsabile e alle conseguenze che il nostro agire ha sugli equilibri naturali rispetto ai quali a volte dimostriamo una miope indifferenza.
Miope perché la rovina dell'ambiente non è a costo zero ma ha conseguenze gravi sulla nostra salute e quella delle future generazioni.
Per questo Contarina è impegnata nel promuovere una cultura che favorisca stili di vita ecosostenibili che possano essere adottati da tutti noi. Perché anche piccoli gesti quotidiani, del cui impatto ambientale non siamo sempre consapevoli, possono fare la differenza.
La cultura dell'ecosostenibilità si fonda su alcuni capisaldi di cui Contarina è un interprete importante: il risparmio energetico e l'utilizzo di energie pulite e rinnovabili; il recupero, il riuso e riciclo dei materiali.
E Contarina promuove questa cultura come vero e proprio stile di vita dei cittadini attraverso molti progetti: il lavoro con i giovani nelle scuole, il sostegno alla bonifica di siti inquinanti del nostro territorio, come nel caso della discarica Tiretta di Paese, divenuta oggi un grande parco fotovoltaico; la promozione delle innovazioni tecnologiche, tanto da aver reso completamente elettronici i nostri archivi; i progetti di sostegno a chi si trova in difficoltà lavorativa a causa della crisi, perché la cultura di cui vogliamo essere protagonisti parla anche di una nuova sostenibilità sociale.

Presidente
Contarina SpA

Antonio Zamberlan

Obiettivo "rifiuto zero"

In questi anni di lavoro svolto insieme a tutti voi, abbiamo raggiunto traguardi importanti sul fronte della raccolta differenziata. Si tratta di risultati che ci hanno portato ben oltre l'80% di differenziazione del rifiuto e che collocano i territori del Consorzio Priula e del Consorzio Tv Tre ai vertici nazionali. Questi eccellenti risultati nella raccolta differenziata ci consentono di recuperare e riciclare quantità sempre maggiori di materiali, riducendo al minimo il rifiuto non riciclabile.
Questi successi ci spronano a fare ancora di più. Entro il 2022 vogliamo raggiungere una percentuale di differenziazione pari alla soglia del 97% e che ci conduca verso la situazione virtuosa di "territorio a rifiuto zero". Ciò si può ottenere puntando soprattutto alla diffusione del riutilizzo, perché quello che per noi è rifiuto per altri è molto spesso un bene.
Nella raccolta differenziata ci sono ancora ampi margini di miglioramento, soprattutto promuovendo l'introduzione di materiali compatibili e innovativi processi di recupero; per questo stiamo attivando collaborazioni anche con il mondo industriale.
Dobbiamo essere orgogliosi di essere stati tra i primi in Italia ad aver intrapreso la strada delle buone pratiche in materia di igiene ambientale con la separazione del rifiuto, la raccolta porta a porta, il compostaggio, il riciclo dei materiali e la realizzazione di centri di riutilizzo. Non si tratta solo di buone pratiche di difesa dell'ambiente ma anche occasioni di crescita economica vincente ed ecocompatibile, che danno un contributo essenziale verso quel modello di sviluppo moderno e responsabile che deve necessariamente tenere conto dell'ecostenibilità come fattore che migliora soprattutto la qualità della vita delle nostre comunità.

Presidente
Consorzio Priula

Giuliano Pavanetto

Presidente
Consorzio Tv Tre

Franco Bonesso

I rifiuti da spreco a risorsa

Contarina ospita il convegno di chiusura della Green Week

Nella prestigiosa sede di Ca' dei Carraresi a Treviso, lo scorso 24 maggio si è svolto, grazie all'organizzazione e al contributo di Contarina, il convegno internazionale dedicato al tema "RIFIUTI DA SPRECO A RISORSA", promosso da Nordesteuropa Editore e inserito nella serie di appuntamenti della Green Week delle Venezie. La Green Week, in programma dal 20 al 26 maggio, è il primo evento dedicato ai temi dell'ambiente che punta a costruire un'identità e un futuro "sostenibile". La manifestazione si è articolata in diverse sedi, da Trieste a Pordenone, da Treviso fino al Trentino, con appuntamenti di grande interesse per istituzioni, operatori del settore, aziende e studenti. A Treviso i rifiuti sono stati il tema centrale del convegno che ha visto la presenza del famoso teorico americano e fondatore del movimento "Zero Waste", Paul Connett. L'esperto ha raccontato e paragonato tra loro le più efficienti pratiche di gestione dei rifiuti messe in atto a livello internazionale e locale, tra cui quelle di Contarina Spa, società considerata eccellenza mondiale nel settore. Dopo l'intervento di apertura di Paul Connett, Paolo Contò, direttore di Priula e Tv Tre, ha lanciato una grande sfida per il futuro del territorio dei Consorzi: se la soglia dell'84% di raccolta differenziata è già stata superata ora l'obbiettivo ambizioso è arrivare al 96,7% entro il 2022. Nella raccolta differenziata, infatti, ci sono ancora margini di miglioramento. L'obiettivo è di perseguire un risultato prossimo allo "zero waste", raggiungibile soprattutto puntando al riutilizzo, all'individuazione di tecniche di ritrattamento che consentano di riciclare materie apparentemente ancora non differenziabili, e ancora all'introduzione e all'uso sempre maggiore, anche a livello di produzione industriale, di materiali compatibili con i processi di recupero. E Contarina di quest'ultimo aspetto ha fornito un esempio concreto omaggiando i partecipanti al convegno

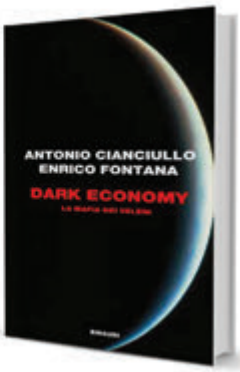

di un fiore interrato dentro un vaso prodotto con materiale di scarto.
A partire dai risultati oggi raggiunti, cosa si può fare ancora per migliorare l'uso consapevole e sostenibile delle risorse, la tutela del territorio e la gestione dei rifiuti, rendendo queste attività sempre più efficienti ed efficaci? Questa è la domanda alla quale hanno voluto dare risposta, attraverso il loro prezioso contributo, il professor Enzo Favoino, docente della Scuola Agraria del Parco di Monza e coordinatore del Comitato Scientifico dell'Osservatorio Europeo Rifiuti Zero, e Ezio Orzes, assessore all'ambiente di Ponte nelle Alpi, il Comune più riciclone d'Italia, invitati a raccontare la loro esperienza e gli obiettivi futuri. A chiusura della sessione mattutina il giornalista di La Repubblica Antonio Cianciullo, ha presentato il suo ultimo libro "DARK ECONOMY. La mafia dei veleni". Nomi, numeri, rotte, ragnatela delle complicità. Quello della dark economy è un settore che fattura ogni anno miliardi di euro con i traffici illegali di rifiuti su scala globale. Medicine scadute, vecchi computer, auto da rottamare, lampadine, vestiti, pneumatici: tutti oggetti che hanno un doppio destino. Ogni giorno, secondo Cianciullo, dark e green economy si danno battaglia anche in zone dov'era ormai prevalsa la rassegnazione al disastro ambientale, e che oggi vedono nascere un'inedita alleanza tra cittadini, associazioni, imprese pulite, istituzioni impegnate nella battaglia contro l'ecomafia.
Nella ricchezza e varietà dei contenuti sviluppati nella giornata di studi, il pomeriggio è stato caratterizzato dallo svolgersi di quattro workshop tematici paralleli, grazie ai quali si è potuto approfondire con professionisti del settore l'aspetto tecnico di alcuni importanti argomenti relativi alla gestione dei rifiuti: "Nuove frontiere nel trattamento delle frazioni organiche", "Dalla comunicazione virale al social network", "Riduzione dello spreco alimentare e riutilizzo dei beni dismessi", "La realizzazione di nuovi prodotti dal recupero del rifiuto indifferenziato".
La giornata si è conclusa insieme ad Andrea Segrè, presidente di Last Minute Market, che ha presentato il suo libro "Vivere a spreco zero. Una rivoluzione a portata di tutti". Secondo Segrè il sistema economico e gli stili di vita devono cambiare. Si spreca, soprattutto il cibo. E molti sono i paradossi della società moderna: sul pianeta ci sono circa due miliardi di "consumatori" che mangiano male: troppo o troppo poco.

Con Contarina per parlare di buone pratiche di ecosostenibilità

Per Segrè bisogna anteporre al desiderio di consumare tutto e subito, il dovere di pensare alle generazioni future. Ciò implica un diverso modo di essere cittadini, responsabili e solidali, all'interno della città intesa come civitas: popolazione, imprese, istituzioni.
Un appuntamento importante che ha visto la partecipazione di 300 persone, interessate a conoscere le buone pratiche per una gestione sostenibile dei rifiuti da mettere in atto per migliorare l'ambiente da lasciare alle future generazioni.

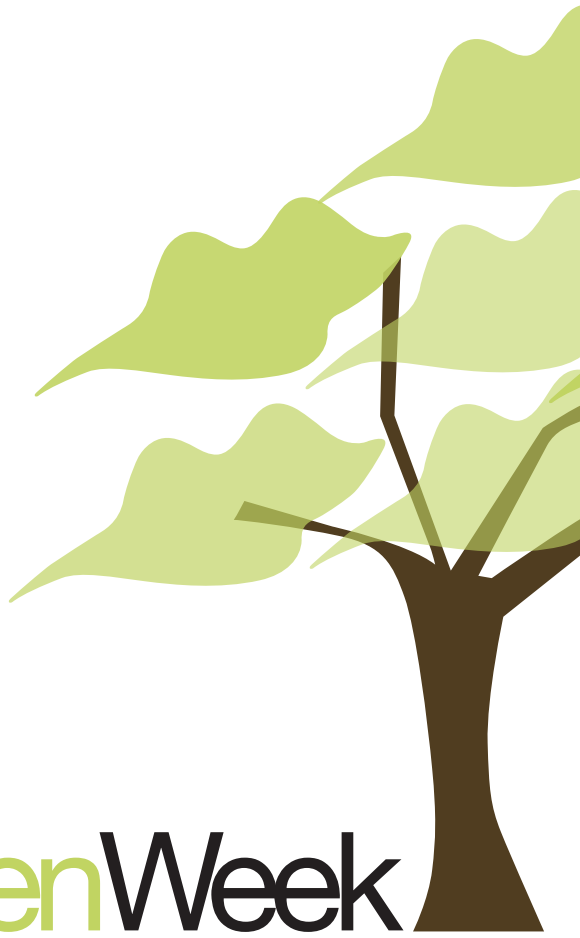

La nuova frontiera dell'ecosostenibilità passa per la digitalizzazione

Con la fattura on-line si possono risparmiare quasi 3,5 tonnellate di carta all'anno

Rispettare l'ambiente significa innanzitutto limitare l'utilizzo di plastica, di carta, di vetro e di tutto quello che entra quotidianamente nelle nostre case e nei nostri uffici. Così i rifiuti diminuiscono già in partenza e questo buon comportamento porta, di conseguenza, anche a un risparmio economico. Per questa ragione Contarina SpA, che pone massima attenzione a questi aspetti realizzando sempre nuovi progetti e valorizzando l'attività già esistente, ha attivato due nuovi servizi: "Fatture on-line" e SMS Alert.
Per utilizzare meno carta possibile la comunicazione della Società con gli utenti mira ad essere sempre più "leggera".
In soli pochi mesi sono già 2874 gli utenti che hanno aderito al servizio di fatturazione on-line e che possono scaricare le proprie fatture direttamente dal Portale Utenti, a cui è possibile accedere tramite il sito www.contarina.it e che ad oggi conta 6790 registrazioni.
Quando la fattura è disponibile sul sito, un'e-mail avvisa il cliente che può così visualizzarla e scaricarla sul suo computer.
Una buona pratica che Contarina invita a seguire per contenere i costi ambientali ed economici che derivano dall'uso della carta. Basti pensare che se tutti i 212mila utenti dei Consorzi Priula e Tv Tre aderissero al servizio, si potrebbero risparmiare ben 349.800 fogli all'anno, corrispondenti a quasi 3,5 tonnellate di carta, che oggi, sebbene sia per la maggior parte riciclata, viene impiegata per ogni comunicazione.
Sulla strada della digitalizzazione e della comunicazione in tempo reale e a "impatto zero" anche l'SMS Alert. Sempre attraverso il Portale Utenti è possibile attivare anche questo nuovo servizio.
Con un messaggio al numero di cellulare indicato dal cliente, Contarina segnala la scadenza di una fattura, l'avvenuta esecuzione di un pagamento, la scadenza di servizi particolari (es. la fine dell'agevolazione per lo smaltimento dei pannolini dei bambini), e comunica altre news agli utenti. Per 1579 utenti questo è già diventato un modo di comunicare veloce e rispettoso dell'ambiente. Il servizio SMS Alert si sta sviluppando progressivamente per fornire maggiori informazioni in merito ai numerosi servizi svolti. Per conoscerne gli ultimi aggiornamenti visitare il Portale Utenti.

Per maggiori informazioni:
chiamare il numero verde 800.07.66.11 solo da telefono fisso, numero 0422.916500 da cellulare oppure inviare un'e-mail a contarina@contarina.it

Col RID si paga meglio

Per il pagamento delle fatture per il servizio rifiuti la domiciliazione bancaria o postale è la modalità più comoda che consente di risparmiare tempo, di avere la certezza di pagare sempre nel giorno esatto della scadenza e la possibilità di effettuare il pagamento in due rate.
La domiciliazione bancaria si può richiedere semplicemente recandosi presso la propria banca o sportello postale e consegnando compilato il modulo RID allegato alla fattura. Grazie all'allineamento elettronico archivi RID, l'autorizzazione all'addebito in conto perverrà automaticamente a Contarina. Inoltre, attivando il RID le fatture successive si potranno pagare in due rate, anziché in un'unica soluzione.
Il pagamento è rateizzabile solo per fatture di importo superiore a 100 euro per le utenze domestiche e a 500 euro per le utenze non domestiche. Mentre la prima rata avrà la scadenza indicata nella fattura, la seconda rata sarà fissata a 60 giorni dalla prima scadenza, senza alcun onere aggiuntivo per spese ed interessi.
Le coordinate RID di Contarina S.p.A. per la domiciliazione delle fatture sono le seguenti: **codice SIA J0423-4-0000000000XXXXXX** (le ultime 6 cifre corrispondono al proprio numero di posizione).

Contarina, un nuovo progetto sociale nel carcere di Treviso

Operare la scansione di 415mila pratiche storiche per la loro conservazione in formato elettronico non ha solo lo scopo di ridurre gli spazi di archiviazione dei documenti e il relativo costo di gestione, ma acquista anche un valore sociale: offrire un'opportunità di impiego ai detenuti del carcere di Treviso.
Per Contarina l'attività di informatizzazione diventa occasione per porre particolare attenzione anche ai risvolti sociali delle proprie attività.
L'azienda ha affidato la parte operativa del progetto alla Cooperativa Sociale Alternativa Ambiente di Carbonera, realtà impegnata nel reinserimento lavorativo e sociale di persone svantaggiate o con precedenti penali, e grazie alla collaborazione del Carcere di Santa Bona di Treviso, il lavoro di scansione dei documenti viene svolto da sei detenuti all'interno dei locali dell'Istituto Penitenziario. Verranno scansionati circa 4.600 faldoni contenenti ciascuno in media 90 pratiche storiche, per un totale di 415mila pratiche presenti negli archivi dei Consorzi, relative alla tariffa di gestione dei rifiuti. Atti che vanno dal 2000 al 2010 e che, una volta conservati in formato elettronico, potranno essere reperibili velocemente e anche a distanza: in qualsiasi momento, da qualsiasi sportello Contarina, sarà possibile avere immediato accesso ai documenti, con una notevole riduzione nelle tempistiche di esecuzione delle procedure e grande beneficio per gli utenti.
Tutte le pratiche verranno così scansionate in circa 3 anni e non è esclusa la possibilità di incrementare il numero di detenuti coinvolti.
Il progetto permette di valorizzare la potenziale forza lavorativa presente nell'Istituto penitenziario. Il lavoro diventa uno strumento utile alla rieducazione dei detenuti, in grado di dar loro dignità e abbattere il problema sociale della ricaduta nella delinquenza. Infatti il 70% dei detenuti torna a commettere reati dopo il periodo di carcere, percentuale che crolla sotto il 20% se nel frattempo hanno svolto un'occupazione.

Il ciclo dei materiali: dai rifiuti nascono nuovi prodotti

Grazie al porta a porta la raccolta differenziata in poco più di un decennio ha raggiunto nel territorio dei Consorzi Priula e Tv Tre risultati eccellenti. Oltre l'84% dei rifiuti, grazie all'impegno di cittadini e amministratori, è oggi accuratamente separato e raccolto nei contenitori colorati.
Ma una volta raccolti dove finiscono i rifiuti quotidianamente prodotti?
Nel caso del multimateriale, la raccolta avviene con modalità diverse nei due Consorzi: in Priula vetro, plastica e lattine si raccolgono assieme nel contenitore blu; mentre in Tv Tre gli imballaggi in plastica e lattine si gettano nel sacco azzurro e il vetro viene raccolto separatamente nel contenitore blu. Questa tipologia di rifiuto ha raggiunto oggi ottime tecniche di separazione per arrivare a un prodotto riciclato certificato per la sua qualità.
Dopo essere stati raccolti dai mezzi di Contarina, il vetro, la plastica, l'acciaio e l'alluminio vengono portati alle piattaforme di selezione e separati a seconda del materiale. La prima selezione è manuale, con un operatore che divide i rifiuti che scorrono su un nastro trasportatore. Successivamente la separazione avviene in modo meccanico grazie ad un'elettrocalamita che attrae gli imballaggi in ferro e acciaio; poi un magnete a correnti parassite separa, respingendoli, gli imballaggi in alluminio. La separazione magnetica è una tecnica ampiamente utilizzata, che permette un'efficienza di separazione superiore al 95% (fonte Federambiente).
Un separatore balistico permette poi di dividere la plastica dal vetro. Al termine di queste fasi i diversi materiali, separati l'uno dall'altro, vengono imballati e trasportati presso specifici impianti di riciclaggio. Solo una piccola parte viene scartata e portata in discarica.
Come vengono riciclati questi materiali?
Gli imballaggi in metallo, alluminio e acciaio, vengono portati nelle fonderie e fusi per produrre nuovi oggetti e imballaggi. In particolare, con l'acciaio riciclato si realizzano i binari ferroviari, le strutture dei ponti, parti degli scafi delle navi. Ci vuole invece il materiale di 800 lattine per fare un telaio in alluminio di una bici, 130 lattine per produrre un monopattino, 37 per una caffettiera e 3 per la montatura di un paio di occhiali.
Presso un impianto specifico gli imballaggi in plastica vengono ulteriormente separati per componenti chimiche e per colore. Le plastiche selezionate vengono ridotte in piccoli granuli che sono poi fusi e lavorati. Con il materiale riciclato si producono nuove bottiglie di plastica, flaconi, altri tipi di contenitori, come ad esempio porta uova, fibre sintetiche per l'abbigliamento (come il pile), materiali per l'edilizia (tubature, raccordi, passacavi), arredi urbani e molto altro.
Anche il vetro può essere riciclato: una volta separato per colore e rifuso viene utilizzato per produrre nuovi prodotti, come: bottiglie, vasi e altri contenitori.

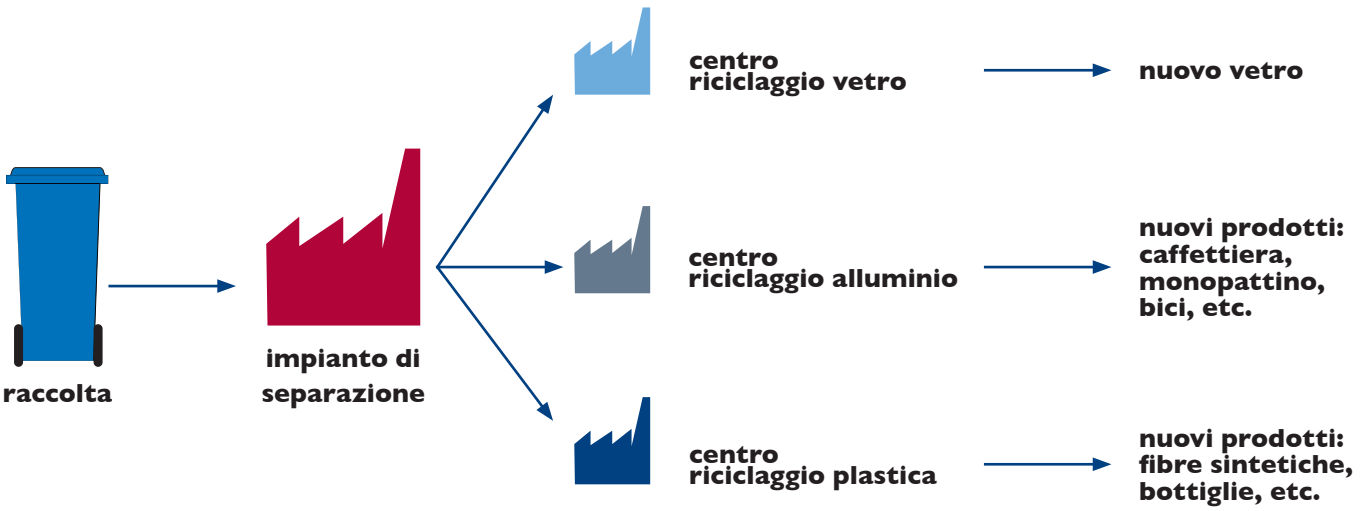

CONSORZIO PRIULA

VETRO PLASTICA LATTINE

V

Contenitore blu
Raccolta porta a porta
1 VOLTA ALLA SETTIMANA

COME CONFERIRE:

mettere nel contenitore i rifiuti sfusi, senza usare sacchetti
non inserire imballaggi sporchi (ad es. pellicola sporca di cibo o di solventi o altro inquinante)
mettere nel contenitore imballaggi completamente vuoti
schiacciare le lattine e i contenitori di plastica per ridurli di volume
esporre il contenitore con il coperchio chiuso
non depositare materiale sopra o accanto al contenitore
esporre il contenitore possibilmente pieno

METTERE NEL CONTENITORE:

- bottiglie di vetro
- vasetti e contenitori in vetro
- bicchieri di vetro
- bottiglie in plastica di acqua e bibite
- flaconi, dispensatori, barattoli in plastica per il confezionamento di prodotti
- vari (ad es. detergenti, detersivi, cosmetici, ecc.)
- vasi in plastica per fiori, puliti e di provenienza domestica
- vasetti in plastica dello yogurt
- vaschette sagomate in plastica o polistirolo per alimenti (uova, frutta, ecc.) e per oggetti vari
- lattine in alluminio (ad esempio di bibite)
- scatole e contenitori in banda stagnata per alimenti (pelati, tonno, ecc.)
- tappi e coperchi metallici
- carta stagnola e vaschette in alluminio
- tubetti metallici vuoti (per maionese, lucido per scarpe, ecc.)
- buste, borsette, confezioni in nylon e plastica per alimenti (ad es. confezioni in plastica dei surgelati, sacchetti del caffè, ecc.)
- reti per frutta e verdura
- piccoli imballaggi in polistirolo
- involucri per confezioni di bibite o riviste
- film, pellicole e cellophane
- sacchi e scatole in plastica per il confezionamento degli abiti
- reggette per pacchi

CONSORZIO TV TRE

IMBALLAGGI IN PLASTICA E LATTINE

PL

Sacco azzurro trasparente consegnato all'EcoSportello
Raccolta porta a porta
1 VOLTA ALLA SETTIMANA

COME CONFERIRE:

utilizzare solo gli appositi sacchi azzurri consegnati all'EcoSportello
mettere nel sacco rifiuti puliti
schiacciare i rifiuti per ridurli di volume
esporre il sacco possibilmente pieno

METTERE NEL CONTENITORE:

- bottiglie in plastica di acqua e bibite
- flaconi, dispensatori, barattoli in plastica per il confezionamento di prodotti vari (ad es. detergenti, detersivi, cosmetici, ecc.)
- vasetti in plastica dello yogurt
- vasi in plastica per fiori, puliti e di provenienza domestica
- vaschette sagomate in plastica o polistirolo per alimenti (uova, frutta, ecc.) e per oggetti vari
- buste, borsette, confezioni in nylon e plastica per alimenti (ad es. confezioni in plastica dei surgelati, sacchetti del caffè, ecc.)
- reti per frutta e verdura
- piccoli imballaggi in polistirolo
- involucri per confezioni di bibite o riviste
- film, pellicole e cellophane
- sacchi e scatole in plastica per il confezionamento degli abiti
- reggette per pacchi
- lattine in alluminio (ad esempio di bibite)
- scatole e contenitori in banda stagnata per alimenti (pelati, tonno, ecc.)
- tappi e coperchi metallici
- carta stagnola e vaschette in alluminio
- tubetti metallici vuoti (per maionese, lucido per scarpe, ecc.)

VETRO

V

Contenitore blu
Raccolta porta a porta
1 VOLTA OGNI 2 SETTIMANE

COME CONFERIRE:

mettere nel contenitore i rifiuti sfusi, senza usare sacchetti
mettere nel contenitore rifiuti puliti
non usare i sacchetti di plastica nemmeno per proteggere internamente il contenitore
esporre il contenitore con il coperchio chiuso
non depositare materiale sopra o accanto al contenitore
esporre il contenitore possibilmente pieno

METTERE NEL CONTENITORE:

- bottiglie di vetro senza tappi
- vasetti e contenitori in vetro senza coperchi
- bicchieri di vetro

Novità in Priula, plastica molle nel bidone blu del multimateriale

Da marzo 2013 la raccolta è passata da quindicinale a settimanale

A partire da marzo 2013 si è introdotta una novità nel sistema di raccolta differenziata: gli utenti del Consorzio Priula hanno iniziato a raccogliere la plastica molle, che prima veniva raccolta all'EcoCentro, nel contenitore blu del Vetro-Plastica-Lattine. Gli imballaggi in plastica molle comprendono: borsette, reti per frutta e verdura, reggette per pacchi, cellophane e pellicole, ecc. Ora questi prodotti possono essere inseriti nel contenitore blu sfusi e senza sacchetti e, grazie alle nuove e sempre più precise tecniche di separazione dei materiali, vengono avviati al riciclo. Inoltre, sempre da marzo 2013, i contenitori blu vengono prelevati direttamente a domicilio una volta alla settimana. Per verificare i giorni di raccolta è possibile consultare l'Eco Calendario o i siti dei Consorzi. La raccolta della plastica molle resta comunque attiva anche presso gli EcoCentri.

Per maggiori informazioni:
chiamare il numero verde 800.07.66.11 da telefono fisso oppure 0422 916500 da cellulare, consultare i siti dei Consorzi www.consorziopriula.it e www.tvtre.it

I rifiuti in plastica e lattine nel Consorzio Tv Tre
Per gli utenti del Consorzio Tv Tre la raccolta della plastica rimane invariata: assieme alle lattine, gli imballaggi in plastica vengono raccolti col porta a porta una volta alla settimana, inserendoli nell'apposito sacchetto azzurro trasparente. Come per altre tipologie di rifiuto anche gli imballaggi in plastica e le lattine di alluminio devono essere conferiti puliti e schiacciati per ridurli di volume. Il sacchetto azzurro trasparente adeguato a questa raccolta si può ritirare presso qualsiasi EcoSportello e va esposto possibilmente pieno.

Di che Consorzio sei?

Nei Consorzi Priula e Tv Tre ci sono alcune differenze che contraddistinguono il servizio di gestione rifiuti. Ecco perché è molto importante sapere a quale dei due Consorzi appartenga il proprio Comune. Questo è il territorio servito da Contarina SpA con le rispettive aree di competenza di Priula e Tv Tre:

CONSORZIO TV TRE

1. Altivole
2. Asolo
3. Borso del Grappa
4. Caerano di S. Marco
5. Castelcucco
6. Castelfranco Veneto
7. Castello di Godego
8. Cavaso del Tomba
9. Cornuda
10. Crespano del Grappa
11. Crocetta del Montello
12. Fonte
13. Istrana
14. Loria
15. Maser
16. Monfumo
17. Montebelluna
18. Paderno del Grappa
19. Pederobba
20. Possagno
21. Resana
22. Riese Pio X
23. S. Zenone degli Ezzelini
24. Trevignano
25. Vedelago

CONSORZIO PRIULA

1. Arcade
2. Breda di Piave
3. Carbonera
4. Casale sul Sile
5. Casier
6. Giavera del Montello
7. Maserada sul Piave
8. Monastier di Treviso
9. Morgano
10. Nervesa della Battaglia
11. Paese
12. Ponzano Veneto
13. Povegliano
14. Preganziol
15. Quinto di Treviso
16. Roncade
17. S. Biagio di Callalta
18. Silea
19. Spresiano
20. Susegana
21. Villorba
22. Volpago del Montello
23. Zenson di Piave
24. Zero Branco

Attenzione!
L'EcoSportello di **S. Biagio di Callalta** dai primi di agosto sarà attivo in Piazza Tobagi n.1
L'EcoSportello di **Volpago del Montello** da inizio luglio 2013 si è trasferito in Piazza Ercole Bottani n.2
Per informazioni su aperture e orari consultare il sito del Consorzio Priula **www.consorziopriula.it**

W L'ESTATE!

Ciao fantastici amici,
finalmente è arrivato il caldo… ma in queste giornate afose ho sempre più bisogno di acqua.
Io sto proprio bene perché il ruscello dove vado a bagnarmi le zampette è ricco di acqua fresca.
Mica tutti gli animali sono così fortunati come me! Lello Cammello mi dice che vorrebbe passare qualche giorno di vacanza da me per godersi il refrigerio del bosco e poter riempire le sue gobbe di acqua (ne beve anche 150 litri in dieci minuti!).
L'acqua che abbiamo a disposizione è proprio un grande tesoro, ma dobbiamo usarla con rispetto perché non è una risorsa illimitata, un giorno potremmo rimanere senza.

Queste sono le piccole azioni che faccio ogni giorno per non sprecare l'acqua… le fate anche voi?

Chiudo sempre bene il rubinetto… non lo faccio gocciolare

Annaffio le piante recuperando l'acqua già utilizzata e di avanzo

Lavo le verdure lasciandole a mollo e non utilizzando l'acqua corrente

Mi faccio la doccia invece del bagno e chiudo il rubinetto mentre mi insapono

Ho messo i frangigetto nei rubinetti

Chiudo il rubinetto mentre mi lavo i denti

Uso l'acqua di cottura della pasta per lavare i piatti

Suggeritemi qualche altra idea interessante per risparmiare acqua al mio indirizzo ricciospiccio@contarina.it ...sarà bello e utile fare qualcosa insieme per l'ambiente!

A ciascuno il suo... gioco

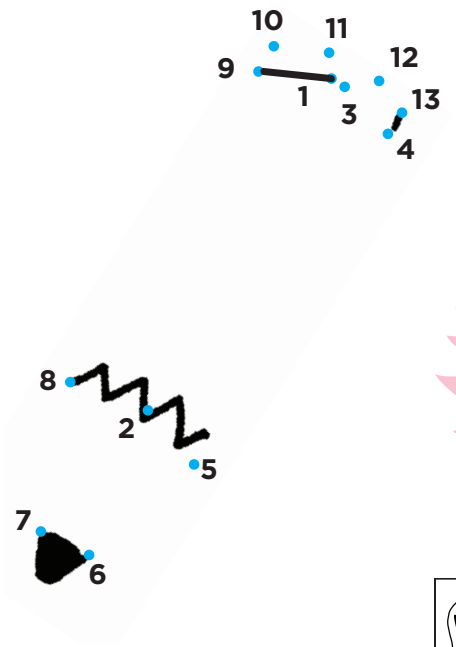

Per i più piccoli: UNISCI I PUNTINI
Unisci i puntini dall'1 al 13 e scoprirai un rifiuto che si produce a scuola… In quale contenitore va messo?

Per i più grandi: SUDOKU DEI RIFIUTI
In ogni riquadro, in ogni riga ed in ogni colonna ci devono essere sempre 9 rifiuti diversi.
Che rifiuto compare nella casella centrale colorata?
In quale contenitore va messo?

Invia le soluzioni a riccio spiccio@contarina.it e non dimenticarti di scrivere il tuo nome e dove abiti.

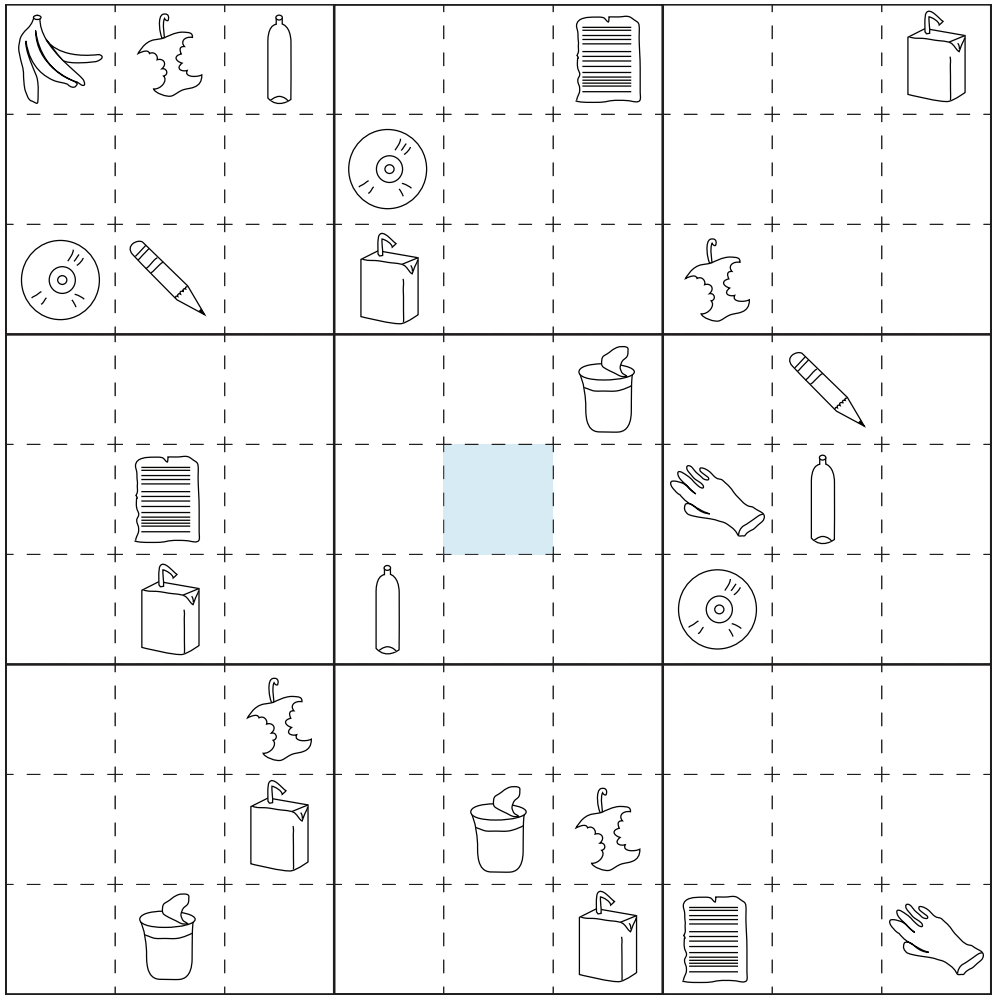

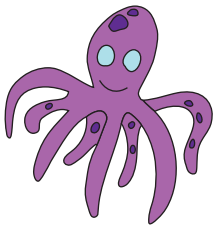

Col Pedibus la mobilità ci viene incontro

La promozione della cultura ecosostenibile passa anche attraverso stili di vita più rispettosi dell'ambiente e più sani per gli individui. E su questo fronte Contarina è da tempo particolarmente impegnata.
Due azioni concrete già realizzate riguardano il Progetto Pedibus e la sottoscrizione, avvenuta nel dicembre del 2012, della Carta di Toronto.
Il progetto Pedibus di Contarina si concretizza nella convenzione siglata insieme all'Associazione Pedibus di Treviso per la realizzazione in concreto di una mobilità più sostenibile, ma anche per la diffusione di questa cultura a partire dai bambini. Contarina ha investito nell'acquisto e nella distribuzione del materiale necessario per sviluppare i pedibus: i gilet ad alta visibilità e le mantelline impermeabili. Dal 2012 sono già stati distribuiti 933 gilet e 1137 mantelle, coinvolgendo nel progetto 14 Comuni, circa 1292 bambini e 596 adulti accompagnatori. Inoltre, per il futuro, è in cantiere una nuova convenzione, la cui firma avverrà probabilmente nel corso di questa estate, con tutte le Ulss del nostro territorio e con Savno, società operativa del Consorzio CIT della Sinistra Piave, per coordinare in maniera più efficace ed efficiente la distribuzione del materiale, in modo da poter raggiungere anche i pedibus organizzati per il "trasporto" dei bambini da e verso le scuole più piccole, che non si appoggiano ancora all'Associazione Pedibus di Treviso.

Per quanto riguarda invece la Carta di Toronto, Contarina, dopo la sottoscrizione del documento, ha partecipato ai tavoli di lavoro promossi dall'Ulss 9, con particolare attenzione a quelli riguardanti il tema dell'ambiente e della mobilità sostenibile. Il fine è quello di produrre un piano di azioni grazie al quale sia possibile progettare iniziative concrete che abbiano come obiettivo quello di migliorare lo stile di vita degli individui e dell'ambiente che ci circonda.
La Carta di Toronto è un documento che sottolinea l'importanza di mettere in atto, a livello globale, azioni basate su principi guida che promuovono e valorizzano l'importanza dell'attività fisica per migliorare la salute di tutti, sollecitando verso questo fine l'impegno della politica e della società di tutti i Paesi aderenti. L'attività fisica è infatti un fattore decisivo nel favorire il benessere, la salute e la prevenzione delle malattie, migliora le relazioni sociali e la qualità della vita degli individui e delle comunità, producendo effetti economici positivi e contribuendo alla sostenibilità ambientale. L'obiettivo di Contarina attraverso la firma della Convenzione ed il lavoro svolto insieme alle istituzioni locali, è quello di fare in modo che la collettività possa trarre giovamento dai benefici derivanti da una diffusa pratica dell'attività fisica, offrendo una serie di opportunità facilmente accessibili nei diversi contesti di vita e di lavoro e che riguardino tutte le fasce di età.

lasciamo il segno
LA RETE TREVIGIANA PER L'ATTIVITÀ FISICA
Carta di Toronto

A piedi è meglio: più salute e meno inquinamento

In classe per l'ambiente, competenze di ecosostenibilità

Perché la scuola diventi il cuore di una consapevole e responsabile sensibilità ecologica, a partire dalla gestione dei rifiuti, per arrivare al tema dello sviluppo sostenibile, è necessario che tutti i soggetti coinvolti abbiano in merito delle conoscenze comuni, si sentano ugualmente responsabili degli effetti ambientali dei propri comportamenti e agiscano per lo stesso scopo. Per questo Contarina propone attività educative non soltanto per gli alunni ma anche per gli insegnanti e il personale ATA.
Ecco allora perché le proposte formative di educazione ambientale hanno da sempre avuto come obiettivo lo sviluppo delle competenze della persona, puntando non solo sulla trasmissione di nozioni, ma alla trasversalità, all'interdisciplinarietà, allo stimolo della capacità di problematizzare, al promuovere atteggiamenti e comportamenti consapevoli e responsabili.
Anche l'anno scolastico appena concluso ha visto un forte coinvolgimento delle scuole nel progetto "Il futuro dei rifiuti nelle nostre mani": circa 15.900 alunni coinvolti (2.300 infanzia, 9.300 elementari, 3.000 medie, 1.300 superiori) in 1.500 interventi e circa 90 visite guidate.
Anche per l'anno scolastico 2013-2014 l'iscrizione si effettua on line accedendo alla pagina scuole disponibile sulla home page del sito dei Consorzi Priula e Tv Tre. Le iscrizioni terminano il giorno 31 luglio 2013. Il nome utente e la password necessari per l'iscrizione sono già stati inviati alle singole scuole via posta.

Iscrizione on line
Per maggiori informazioni o per ottenere i dati necessari per l'iscrizione scrivere a comunicazione@contarina.it
o chiamare il numero 0422-916529
dal lunedì al venerdì
dalle 8:30 alle 11:00

Per una scuola green, il corso insegnanti

Nell'ambito della rete territoriale di educazione alla sostenibilità, lo scorso aprile si sono svolti tre incontri di approfondimento. Gli appuntamenti, strutturati in lezioni frontali e visite guidate, rivolti a tutti gli insegnanti delle scuole di ogni ordine e grado e tenuti da relatori esperti, hanno trattato diversi temi legati all'ambiente. Il corso si è proposto di formare educatori capaci di "saper scegliere", prima di tutto come cittadini, prendendo coscienza dei valori di riferimento ed assumendo comportamenti virtuosi, privati e collettivi, inducendo stili di vita tesi alla promozione ed alla difesa dell'ambiente per renderlo più sano e pulito.
Nel corso dell'incontro "Aria" realizzato presso il Museo etnografico "Case Piavone", all'interno del parco dello Storga, in collaborazione con Arpav – Servizio Osservatorio Aria e Servizio Ambiente, Territorio e Comunicazione, Gruppo Sportivo Miane, Ulss 9 Treviso, si è parlato dei principali inquinanti dell'aria e dei comportamenti umani che li generano. Si è svolta poi l'attività di orienteering culturale in ambiente e l'approfondimento di nuove forme di mobilità sostenibile come il Pedibus.
L'incontro "Terra" realizzato presso la sede della coop. Alternativa a Vascon di Carbonera, in collaborazione con la Cooperativa sociale Alternativa Ambiente, Action Aid, Slow Food Treviso e l'Ulss 8 Asolo ha aiutato a riscoprire l'alimentazione e il cibo come piacere e necessità nel rispetto dell'ambiente.
Infine, nell'incontro "Acqua" realizzato presso il "Bosco Galilei" a Breda di Piave, in collaborazione con l'Associazione Sentieri d'Acqua di Breda di Piave e il Centro Internazionale Civiltà dell'Acqua ha posto l'attenzione sull'importanza della risorsa idrica, con una visita guidata in ambiente alla scoperta del bosco planiziale e attività di riconoscimento di macroinvertebrati.
In ciascuno di questi momenti formativi è stato dedicato del tempo per invitare i partecipanti ad attuare autonomamente nel proprio ambito scolastico delle buone pratiche, presentando alcune esperienze già svolte da alcuni insegnanti.

Sempre più compostaggio nel giardino di casa

In meno di due anni sono già 163 le famiglie che hanno acquistato il composter fornito da Contarina. Di diverse capienze, il composter è un contenitore nel quale i rifiuti umidi e vegetali si trasformano in compost, un fertilizzante naturale utilizzato per concimare in agricoltura e nel giardinaggio, ideale per piante in vaso e per le risemine dei prati.
Fare il compostaggio domestico comporta benefici sul piano economico, infatti gli aderenti hanno uno sconto del 30% sulla parte variabile della tariffa; ma ci sono anche ricadute positive sull'ambiente, perchè i composter sono realizzati con la plastica recuperata dai vecchi contenitori per la raccolta dei rifiuti.
Anche le Direttive dell'Unione Europea segnalano che l'uso di compost presenta benefici dal punto di vista agronomico per la struttura del suolo, l'infiltrazione di umidità, la capacità di trattenere l'acqua con il miglioramento della lavorabilità del terreno fertilizzato senza l'utilizzo di sostanze chimiche. Inoltre, rispetto ad altre pratiche, il composter protegge il rifiuto impedendo che si disperda e che eventuali batteri si diffondano nell'ambiente.
In alcuni EcoSportelli, dove lo spazio disponibile lo consente, il composter viene esposto in modo da permettere agli utenti di visionare il prodotto, mentre negli altri è possibile reperire materiale informativo.

Per maggiori informazioni:
chiamare il numero verde 800.07.66.11 solo da telefono fisso, numero 0422.916500 da cellulare oppure inviare un'e-mail a contarina@contarina.it

Composter, istruzioni per l'uso
Per utilizzare correttamente il composter è utile fare una buca profonda circa 15 centrimetri e larga quanto la base del composter, riempirla di sassi e posizionare sopra il composter. Sul fondo del contenitore mettere del materiale legnoso così da creare uno strato drenante per il flusso del percolato, un liquido che si forma durante la fase di decomposizione del rifiuto umido. Così facendo si facilita la circolazione dell'aria nel contenitore.
Ramaglie e rifiuti di grandi dimensioni vanno sminuzzati prima di essere inseriti nel composter, disponendo in modo alternato il rifiuto vegetale e l'umido. Si possono compostare anche fazzoletti e tovagliolini di carta, ceneri spente di caminetti, tappi di sughero. Periodicamente tutto questo materiale ha bisogno di essere rivoltato all'interno del composter, così da agevolarne la decomposizione e regolarne l'umidità.

I tempi del compostaggio
• Dopo 2-4 mesi il rifiuto diventa compost pronto per essere utilizzato per concimare orti o arbusti da frutto.
• Dopo 5-7 mesi si ha un compost stabile, adatto per fertilizzare orto e giardino prima della semina.
• Trascorsi 10-12 mesi il compost è completamente maturo, soffice, inodore e omogeneo: l'ideale terriccio per piante e prati.

Tiretta, innovativo esempio di gestione ecosostenibile del territorio

La discarica Tiretta di Padernello è diventata un parco fotovoltaico per la produzione di energia pulita inaugurato lo scorso 5 aprile. La messa in sicurezza dei circa 30.000 mq di superficie, dal 1994 adibiti allo smaltimento di rifiuti speciali, rappresenta un esempio di gestione innovativa ed ecosostenibile del territorio.
Nel corso degli anni sono state conferite in Tiretta ben 295mila tonnellate di diverse tipologie di rifiuti. Dopo i primi segni di inquinamento della falda sottostante, specifiche indagini hanno evidenziato la probabile rottura del manto impermeabile e la conseguente fuoriuscita di percolato con contaminazione della falda acquifera in direzione di Quinto di Treviso.
Nel frattempo, fallite le società proprietarie del sito e concessionarie della gestione della discarica, l'onere della bonifica è ricaduto sul Comune di Paese che si è trovato a dover affrontare una situazione difficile, sia sotto il profilo tecnico che economico. L'Amministrazione Comunale ha pertanto chiesto l'intervento del Consorzio Priula, di cui è socio, il quale ha coinvolto anche la sua società operativa, Contarina SpA, per mettere in campo il know how di esperienze in materia ambientale e di gestione dei rifiuti per elaborare un progetto innovativo che non solo risolvesse il problema dell'inquinamento della falda ma consentisse di valorizzare al meglio l'area. Da qui l'idea di realizzare una nuova copertura impermeabile e un parco fotovoltaico. Sulla base del progetto elaborato da Contarina, con la collaborazione di Comune di Paese, UnionCamere del Veneto ed Enea, sulla superficie della discarica è stato realizzato un impianto fotovoltaico suddiviso in 5 lotti da 199,65 kWp ciascuno, per un totale di 998,25 kWp complessivi. L'area è adesso coperta da 3.630 moduli fotovoltaici flessibili fissati direttamente sulla geomembrana di copertura. Pannelli che produrranno nel complesso per i prossimi 25 anni circa 1 milione di kWh annui, pari ai consumi energetici di circa 350 famiglie, per un fabbisogno medio di mille persone.
Per l'opera il Comune di Paese ha avuto accesso al Fondo regionale di rotazione per un importo superiore a 7milioni di euro da restituire in 15 anni e un contributo di 338mila euro a fondo perduto. Ma grazie alla produzione di energia è il fotovoltaico che sta finanziando la messa in sicurezza della discarica e la realizzazione dell'impianto stesso.

Arrivano in Comune le buone pratiche per la riduzione dei rifiuti

La differenziata in Municipio

Proprio quella che è la casa del cittadino e della comunità, il Municipio, farà da esempio di corretta gestione dei rifiuti e di buone pratiche per la sostenibilità ambientale promosse dai Consorzi e da Contarina. Questo è il progetto che mira a coinvolgere tutti i 49 Comuni dei Consorzi Priula e Tv Tre e che si pone l'obiettivo di migliorare la raccolta differenziata e la conseguente diminuzione della produzione di secco all'interno degli uffici comunali, qualificando così le strutture come ecosostenibili. Una buona differenziata, inoltre, porterà anche i Comuni ad un notevole risparmio economico.
Il progetto, grazie alla stipula di un'apposita convenzione con Contarina, prevede di fornire ai Comuni gli specifici contenitori per la raccolta differenziata a sostituzione del normale cestino da ufficio, e la creazione di EcoPunti nelle aree comuni, la distribuzione di materiale informativo e di comunicazione, e la programmazione di momenti di formazione rivolti ai dipendenti comunali.
Il buon andamento della raccolta differenziata verrà successivamente verificato da automonitoraggi eseguiti dallo stesso personale comunale e dal personale di Contarina.
Questo progetto ha la caratteristica di poter essere esteso anche a tutte le realtà private, aziende e organizzazioni, che vogliono fornire ai propri dipendenti gli strumenti per operare una corretta differenziazione, così da ridurre la produzione di rifiuto secco e dunque della tariffa.

Per maggiori informazioni:
chiamare il numero verde 800.07.66.11 solo da telefono fisso, numero 0422.916500 da cellulare oppure inviare un'e-mail a contarina@contarina.it

Oltre la gestione dei rifiuti un sistema di servizi integrati offerti ai Comuni

Dal Sit ai piani per la telefonia mobile, dalla gestione documentale alla videosorveglianza

Sono già 15 i Comuni dei Consorzi Priula e Tv Tre che hanno aderito al servizio Sistemi Informativi Territoriali offerto da Contarina. E ad un'altra decina sono state presentate proposte oggi in sede di vaglio da parte dell'Amministrazione Comunale.
Tali servizi, proposti a Sindaci, Amministratori locali, responsabili degli Uffici comunali, grazie all'esperienza maturata da Contarina, possono essere forniti a supporto degli uffici comunali per la creazione di sistemi integrati.
In particolare, sono stati attivati i servizi di gestione dei Sistemi Informativi Territoriali, di aggiornamento e mantenimento della Carta Tecnica Regionale, di gestione della toponomastica (cioè delle vie e dei numeri civici), di redazione e mantenimento dei Piani per la telefonia mobile e il monitoraggio dei campi elettromagnetici.
Grazie ad un accordo di collaborazione con il Consorzio Bim Piave, si è passati di recente all'utilizzo di un nuovo sistema di pubblicazione dei SIT attraverso un applicativo WebGis Open Source, sul quale sono stati inseriti anche tutti i Piani antenne vigenti nei Comuni aderenti e l'analisi dei campi magnetici.
L'ampia gamma di servizi proposti è la conferma e la dimostrazione della costante attenzione che il gruppo Contarina SpA, Consorzio Priula e Consorzio Tv Tre rivolge ai Comuni e alle loro esigenze per gestire al meglio il territorio.
Inoltre, sulla strada della dematerializzazione e del minor consumo di materiali, in particolare la carta, è già da due anni che nel Comune di Villorba è attivo il servizio di gestione che consente la trasformazione di tutti i documenti cartacei in formato elettronico, con grandi miglioramenti nel reperimento dei documenti e nella riduzione dei costi di gestione e del protocollo. È poi in fase di sperimentazione la gestione elettronica dell'albo pretorio e dei messi.
Sul fronte del controllo del territorio, sono stati inoltre progettati ed attivati dei sistemi di gestione della videosorveglianza. In particolare, nei Comuni di Preganziol, Breda di Piave, Carbonera, Ponzano, Villorba, Spresiano e Casier sono stati realizzati progetti di videosorveglianza nelle aree sensibili dei territori comunali. In alcuni casi il servizio di videosorveglianza è stato attivato anche nei pressi degli EcoCentri, per dare supporto all'Ufficio Vigilanza Ambientale dei Consorzi. I dati rilevati attraverso le telecamere forniscono agli EcoVigili indicazioni utili per risalire ai soggetti che effettuano delle violazioni.

Contarina con i Comuni nella gestione del territorio

La pulizia straordinaria si fa utilità sociale

Un aiuto concreto a 64 famiglie in difficoltà

In 6 mesi puliti 5650 km di strade nei Consorzi

Nel corso dei sei mesi di pulizia straordinaria del territorio sono complessivamente 5650 i km spazzati dai lavoratori assunti grazie all'iniziativa di utilità sociale promossa da Contarina. Concluso il 31 marzo scorso nel bacino del Consorzio Tv Tre e a fine aprile anche in quello del Priula, il progetto di solidarietà di Contarina, in parte finanziato dalla Regione Veneto, è indirizzato a quei disoccupati di lungo periodo, individuati dagli Uffici per i Servizi Sociali dei Comuni, che hanno superato i 30 anni d'età e sono sprovvisti dei requisiti per godere di ammortizzatori sociali ordinari o in deroga.

Il progetto di pulizia straordinaria, integrazione all'attività di raccolta già svolta dal Netturbino di Quartiere, ha toccato aree del territorio con caratteristiche diverse: per Priula, le zone a maggiore densità abitativa e segnate da una viabilità stradale ad alta percorrenza e le zone rurali caratterizzate da estese attività agricole e da una viabilità medio bassa; per Tv Tre, i comuni della Pedemontana e limitrofi ai Colli Asolani, le aree pianeggianti della Castellana e del Montebellunese.
I lavoratori, 32 per ciascuno dei due Consorzi, hanno raccolto lattine, bottiglie, cartacce e piccoli rifiuti, lungo i cigli stradali e i fossati dei 49 Comuni consorziati. Precisamente sono stati spazzati e ripuliti 1394 km di strade nell'area pedemontana a nei Comuni dell'asolano, 688 km nella castellana-montebellunese, e sul territorio del Consorzio Priula, altri 1773 km presso le aree urbane e le zone industriali, e 1795 km nelle zone rurali.

Disinfestazioni, niente più ospiti indesiderati

Igiene ambientale significa anche salvaguardia della salute. Per questo Contarina offre ormai da anni una vasta gamma di servizi di disinfestazione, disinfezione e allontanamento di insetti e animali fastidiosi o pericolosi per l'uomo. Zanzare, vespe e calabroni, scarafaggi, mosche, zecche, ratti e volatili con l'arrivo della bella stagione, si annidano e spesso invadono le nostre case, mettendo a rischio anche la nostra salute. Tuttavia la prevenzione risulta un'arma fondamentale. È il caso della zanzara tigre, un temibile insetto che può trasmettere virus e malattie all'uomo. La zanzara tigre depone le uova da aprile ad ottobre ovunque ci sia un ristagno d'acqua, come in sottovasi, bacinelle e secchi, e per limitarne la proliferazione, ciascuno di noi può facilmente adottare alcuni comportamenti. Svuotare frequentemente questi contenitori, coprire vasche e bidoni per l'irrigazione, sistemare dei pesci (gambusie o pesci rossi) nelle vasche all'aperto e trattare periodicamente i tombini con insetticidi per uccidere le larve, sono semplici azioni senza impatto sull'ambiente ma in grado di limitare la riproduzione e lo sviluppo di questi insetti.

Se dopo aver messo in atto i comportamenti di prevenzione descritti l'infestazione è ancora fastidiosa, è comunque possibile richiedere a Contarina un trattamento in grado di colpire le zanzare adulte mediante la distribuzione di un insetticida nebulizzato su arbusti, base degli alberi e siepi.
Un altro importante servizio è quello dell'allontanamento volatili. Piccioni, colombi e altri uccelli infatti si posano spesso sui tetti delle case e qui a volte nidificano. I volatili possono trasmettere malattie infettive all'uomo e agli animali, inoltre, i loro escrementi accumulati sono corrosivi e possono danneggiare le strutture dell'abitazione.
Cosa è possibile fare allora? Allontanarli scegliendo la tecnica migliore a seconda della situazione. Gli interventi infatti possono avvenire attraverso vari sistemi: dissuasori a ultrasuoni, acustici, visivi, elettrostatici, metallici, barriere fisiche. Per questo è consigliabile contattare il personale specializzato per intervenire in modo adeguato. Dai siti dei Consorzi Priula e Tv Tre è possibile scaricare i moduli per la richiesta dei servizi o per un preventivo.

È possibile consultare il sito della Regione Veneto che, nell'ambito della campagna regionale di lotta alla zanzara tigre, ha riportato l'elenco dei comportamenti da adottare in un depliant scaricabile

Per maggiori informazioni:
Per ulteriori informazioni e per l'attivazione dei vari servizi è possibile:
- contattare il numero **0422-916694** (dal lunedì al venerdì dalle 9:00 alle 12:00)
- inviare una mail a **verde@contarina.it** o un fax allo **0422-916595**
- consultare i siti dei Consorzi Priula e Tv Tre alla pagina "Altri servizi"

Fareraccolta©, fai la cosa giusta

Il riciclo delle bottiglie in plastica aiuta l'economia delle famiglie

Denominato "Fareraccolta©", il progetto ideato da F.A.R.E. Srl dedicato alla trasformazione del rifiuto in risorsa secondo i principi di sostenibilità ambientale ed economica, arriva sul territorio del Consorzio Tv Tre.
La sperimentazione, che si occupa del materiale solo nella fase di raccolta, prevede il posizionamento in area privata aperta al pubblico di una macchina per il conferimento di rifiuti da imballaggio costituiti esclusivamente da bottiglie in plastica per bevande e dai relativi tappi. Questa macchina è in grado di ridurre il volume delle bottiglie del 90%.
A chi conferisce le bottiglie in questo modo, la macchina rilascia un buono-spesa da utilizzare negli esercizi commerciali aderenti all'iniziativa.
Per creare ricchezza in modo etico e promuovere un percorso amico dell'ambiente, che connetta coerentemente ricerca, produzione, distribuzione, vendita e stili di consumo, Contarina ha deciso di avviare in via sperimentale il progetto di F.A.R.E. sul territorio, così da offrire ai cittadini una nuova chiave di lettura del mercato in grado di far riflettere sui meccanismi in atto fra attività economiche e cittadini, ma anche dare ulteriore impulso alla raccolta differenziata, ottenendo un materiale di qualità e già selezionato.

I proventi derivanti dalla vendita delle bottiglie in plastica così raccolte saranno utilizzati da Contarina per contenere i costi di gestione dei rifiuti. Apripista dell'iniziativa un gruppo di esercizi commerciali operanti nel territorio del Comune di Resana, dove in via Martiri della Libertà, presso il Circolo Parrocchiale San Bartolomeo, è stata posizionata la macchina Fareraccolta© quale primo punto di raccolta.
Se, grazie all'impegno e alla collaborazione dei partecipanti all'iniziativa, questa prima fase porterà effetti positivi sulla raccolta differenziata e sulla qualità del rifiuto raccolto, si passerà presto ad una seconda fase del progetto e alla sua estensione in altri Comuni del territorio.

fareraccolta®.it
libera il valore

CONTARINA SPA

PARTNER: CONSORZIO PRIULA CONSORZIO TV TRE

Insieme a te, per l'ambiente

Per informazioni, segnalazioni o problemi i cittadini possono:

- recarsi in qualsiasi EcoSportello
  (per orari e indirizzi visitare il sito **www.consorziopriula.it/ecosportelli.php**
  o il sito **www.tvtre.it/servizi_ecosportelli.php**)

- contattare dal lunedì al venerdì dalle 8.30 alle 18.00 e il sabato dalle 8.30 alle 13.00
  - il numero verde **800.07.66.11**, solo da telefono fisso, chiamata gratuita
  - il numero **0422 916500**, da cellulare, chiamata a pagamento

- consultare i siti **www.contarina.it**, **www.consorziopriula.it** e **www.tvtre.it**

- inviare un fax al numero **0422 725703**

Contarina ha attivato il seguente indirizzo di Posta Elettronica Certificata (PEC): protocollo@pec.contarina.it. Questo indirizzo riceve solo ed esclusivamente e-mail provenienti da indirizzi PEC e ha valenza di una raccomandata con ricevuta di ritorno. Tale indirizzo può essere utilizzato per inviare comunicazioni riguardanti: servizi offerti agli utenti o ai Comuni associati, avvisi istituzionali di altri enti (Provincia, Regione, ecc.), gare o rapporti con i fornitori, ecc.. Resta comunque attivo l'indirizzo contarina@contarina.it per informazioni o segnalazioni relative a: orari di esposizione e frequenze di raccolta, fatturazione, richieste di materiale informativo, progetti o iniziative particolari, indicazioni per una corretta raccolta differenziata, ecc.

Anche i Consorzi hanno attivato gli indirizzi di Posta Elettronica Certificata, per il Consorzio Tv Tre protocollo@pec.tvtre.it e per il Consorzio Priula protocollo@pec.priula.it, da utilizzare per le comunicazioni riguardanti le attività consortili (vigilanza, competenze istituzionali, ecc).
Si ricorda che questi indirizzi ricevono solo ed esclusivamente e-mail provenienti da indirizzi PEC e hanno valenza di una raccomandata con ricevuta di ritorno

Da Milano a Castelbuono

il Mater-Bi® **aiuta** la raccolta differenziata

Dalla ricerca Novamont la nuova bioplastica biodegradabile e compostabile

Dal 1989, a Novara, lavoriamo ad un ambizioso progetto di chimica verde che unisce industria, agricoltura e ambiente con l'obiettivo di creare prodotti a basso impatto ambientale. Risultato di questa ricerca è il Mater-Bi®, una famiglia di bioplastiche certificate secondo lo standard europeo UNI EN 13432.

Un sacchetto certificato che migliora la qualità della raccolta

I sacchetti in Mater-Bi® possono essere utilizzati per la raccolta della frazione organica dei rifiuti secondo quanto stabilito dal D. Lgs 205/2010.
Dopo un solo ciclo di compostaggio, il Mater-Bi® si trasforma in fertile humus.

I sacchetti in Mater-Bi® sono biodegradabili e compostabili, certificati e adatti alla raccolta della frazione organica

Scegli solo sacchetti con questi marchi

OK compost VINÇOTTE compostabile CIC compostabile

Novamont
Chimica Vivente per la Qualità della Vita.
www.novamont.com

EcoComunicazione.it

r2_01.2013